

ใบสั่งทำสวิตชิง

- | | | | |
|------------------------|---|----------|--|
| 1. สถานที่ทำงาน | หน้าหมู่บ้านตะวันฉาย | | |
| 2. กำหนดวันที่ทำงาน | 19-พ.ค.-62 | ระหว่าง | 08.30 น. ถึง 16.30 น. |
| 3. ผู้ขอทำงาน | กฟอ.บปง. | งานที่ทำ | ปรับปรุงระบบจำหน่าย ตามใบขอปฏิบัติงาน 609/62 |
| 4. เตรียมการสวิตชิงโดย | นายณัฐกาญจน์ ร่มโพธิ์ทอง | | วันที่ 13 พฤษภาคม 2562 |
| 5. ตรวจสอบสวิตชิงโดย | รูปภาพ | | วันที่ 13 พ.ค. 62 |
| 6. อนุมัติสวิตชิงโดย |  | | วันที่ 14 พ.ค. 62 |
| 7. สั่งทำสวิตชิงโดย | 1. นายกฤษณะศักดิ์, นายขุนทอง, นายนครินทร์, นายพนิต (กะ1 00.00 น. - 08.00 น.)
2. นายสิทธิชัย, นายอนุสรณ์, นายศักดิ์สิทธิ์, นายมนอช (กะ2 08.00 น. - 16.00 น.)
3. นายสถาพร, นายธนิต, นายณัฐกาญจน์, นายสามารถ (กะ3 16.00 น. - 24.00 น.) | | |

ที่	รหัสอุปกรณ์	สภาพอุปกรณ์ ปกติก่อน ดำเนินการ	ดำเนินการ	เวลา	ผู้ดำเนินการ	ผู้สั่งการ	หมายเหตุ
1	ตรวจสอบอุปกรณ์ป้องกันและสวิตซ์ตัดตอนภายในสถานีฯ						
2	BPB01VB-01	Auto	Manual		BPB		
3	เปลี่ยนทางการจ่ายไฟ BPB01						
4	BPB01S-09	ปลด	สับ		บปง.		DIS ขอย้างเทศบาลดอนตูม
5	BPB01S-06	สับ	ปลด, ล็อคคาน		บปง.		SF6 ร้านโกโอง
6	แจ้ง กฟอ.บปง. ให้ทำการไลน์โหลด ตั้งแต่ BPB01S-06 (ร้านโกโอง) จนถึง จุดตัด DDE หมู่บ้านตะวันฉาย						
7	เมื่อทำการไลน์โหลดแล้วเสร็จพร้อมให้ Hotline ทำการตัด DDE บริเวณหมู่บ้านตะวันฉายได้ตามผังแนบ						
8	เมื่อ Hotline ทำการตัด DDE หมู่บ้านตะวันฉายได้ตามผังแนบแล้วเสร็จ						
9	แจ้งชุดทำงานให้ทำการ Test ไฟพร้อม Short ground จุด G1						
10	แจ้งชุดทำงานให้ทำการ Test ไฟพร้อม Short ground จุด G2						
11	แจ้งชุดทำงานให้ปฏิบัติงานได้						
12	BPB01VB-01	Manual	Auto		BPB		
13	สิ้นสุดสวิตชิงช่วงเช้า						
14	เมื่อชุดทำงานปฏิบัติงานแล้วเสร็จพร้อมจ่ายไฟ						
15	BPB01VB-01	Auto	Manual		BPB		
16	แจ้งชุดทำงานให้ทำการ ปลด Short ground จุด G1						
17	แจ้งชุดทำงานให้ทำการ ปลด Short ground จุด G2						
18	แจ้ง Hotline ทำการจัม DDE บริเวณหมู่บ้านตะวันฉายได้						
19	เมื่อ Hotline ทำการจัม DDE หมู่บ้านตะวันฉายแล้วเสร็จ						
20	เปลี่ยนทางการจ่ายไฟ BPB01						
21	BPB01S-06	ปลด	สับ		บปง.		SF6 ร้านโกโอง
22	BPB01S-09	สับ	ปลด(ใช้โหลดบัสเตอร์)		บปง.		DIS ขอย้างเทศบาลดอนตูม
23	BPB01VB-01	Manual	Auto		BPB		
	สิ้นสุดสวิตชิงทั้งหมด						

แผนผัง Singleline Diagram แสดงพื้นที่ดับกระแสไฟและจุดช้อดกราวด์

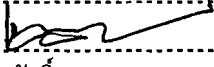
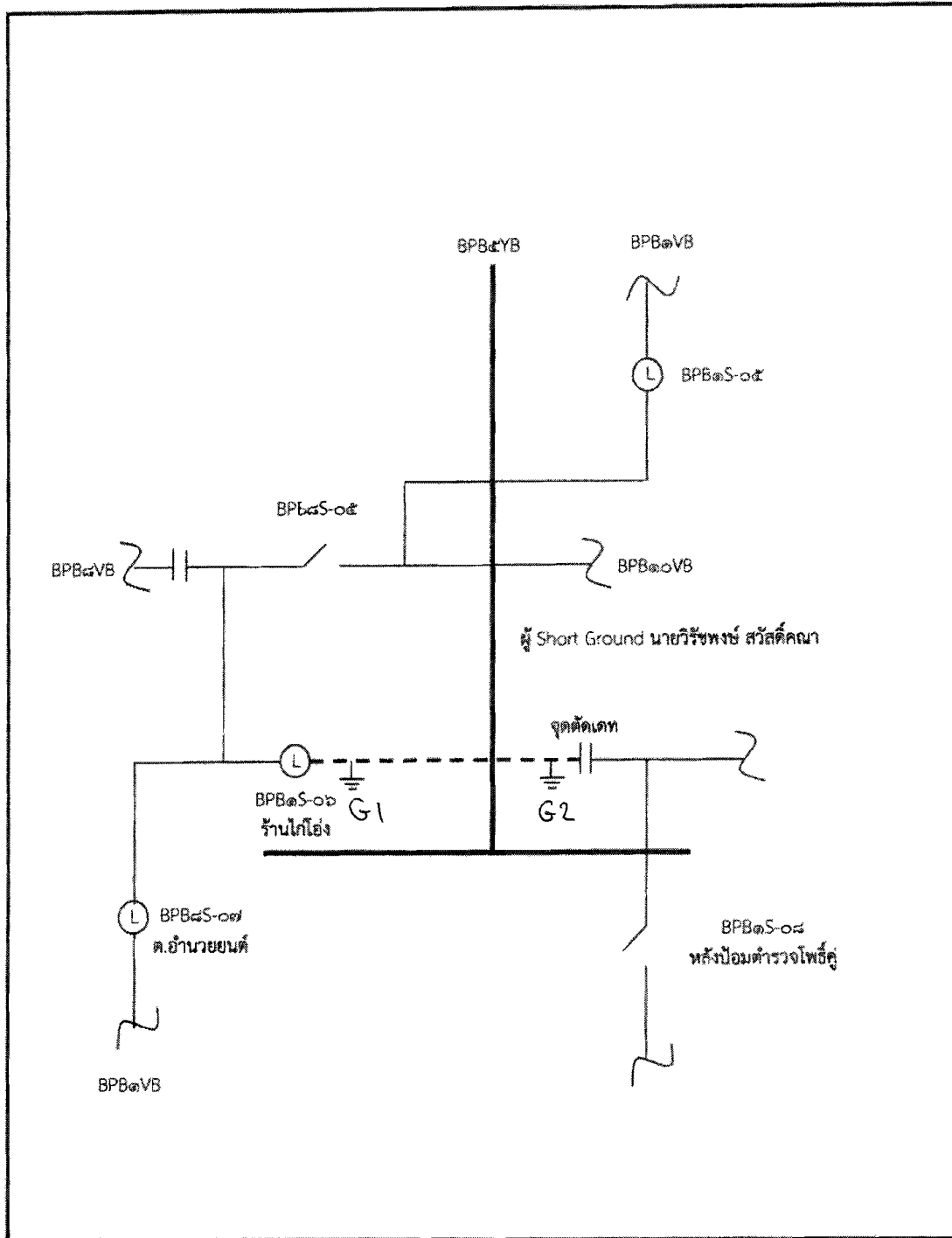

หมายเหตุ

- - - - - เส้นแสดงพื้นที่ดับกระแสไฟฟ้าเพื่อปฏิบัติงาน
- ⊥ ตำแหน่งจุด Short Ground
- || จุดตัดเคท

ผู้ควบคุมงาน นายสมบัติ กองธรรม
 ผู้ Short Ground นายสมพงษ์ บุญกล้า
 จป. นายพลกิจ จงวัชรสถิตย์